LUTY 2017

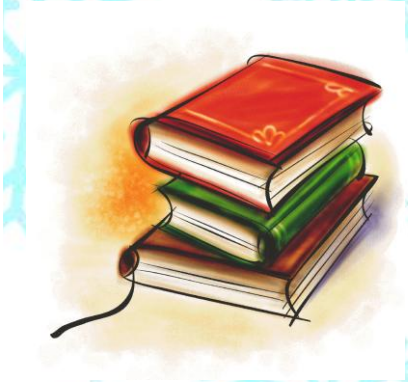

- 6.02 (poniedziałek) - **Wycieczka do biblioteki w Centrum Kultury Wilanów (Kangury i Tygrysy) –** Z okazji obchodzonego w lutym Dnia Książki, wybierzemy się do biblioteki, by dowiedzieć się więcej o tym, jak i kiedy powstały pierwsze książki, ale również poznać bliżej pracę bibliotekarza.
  Wyjście z przedszkola o godz. 9.15.
- 6.02 (poniedziałek) - **Wycieczka do straży pożarnej (Misie)**
- 7.02 (wtorek) – **DOGOTERAPIA** – gr. młodsze – zajęcia z naszym ukochanym pieskiem – Bronką
- 8.02 (środa) - **Wycieczka do biblioteki (Misie i Lewki)** Wyjście z przedszkola o godz. 9.15.
- 8.02 (środa) - **DOGOTERAPIA** – gr. starsze – zajęcia z naszym ukochanym pieskiem – Bronką
- 10.02 (piątek) - zajęcia cykliczne **GUZIK Z PĘTELKĄ — Walentynkowa Niezapominajka -** zajęcia rozwijające wyobraźnię, kreatywność i sprawność manualną dzieci.

- 13.02 (poniedziałek) – **Wycieczka na lodowisko** na ul. Gubinowskiej **(Lewki, Kangury i Tygrysy).** Wyjście z przedszkola o godz. 14.00.
- 14.02 (wtorek) – **Dzień przyjaźni** – W tym dniu każde dziecko będzie miało swojego cichego wielbiciela, który będzie sprawiał mu małe przyjemności ☺
- 17.02 (piątek) - zajęcia cykliczne **– MALI ODKRYWCY– „Złoto Starożytnych Inków”-** na zajęciach przeniesiemy się do czasów wielkich starożytnych cywilizacji.

- 20.02 (poniedziałek) – **Wycieczka na lodowisko** na ul. Gubinowskiej **(Lewki, Kangury i Tygrysy).** Wyjście z przedszkola o godz. 14.00.
- 21.02 (wtorek) -- zajęcia cykliczne – **ARTTERAPIA -** Na zajęciach dzieci poprzez spontaniczną twórczość, wykorzystując różne środki plastyczno-artystyczne będą mogły wyrazić siebie, swoje emocje, rozwijać zdolności.
- 23.02 (czwartek) – **Tłusty czwartek** – Wspólne pieczenie pysznych oponek ☺

- 24.02 (piątek) – **Warsztaty Kosmiczna Wyprawa** – godz. 10.00- tym razem na warsztatach zgłębimy tajemnice kosmosu i naszej planety.

- **UWAGA!!!**

Konkurs plastyczny

„Portret mojego przyjaciela”